



## Step : 1

Go to : <https://feims.dofe.gov.np/>Click **Login** button as circled below

**Government of Nepal**  
Ministry of Labour, Employment and Social Security  
**Department of Foreign Employment**  
Kathmandu, Nepal



वैदेशिक रोजगारीमा गएका वा जान  
चाहने व्यक्तिका लागि मात्र ।

Login



कार्यालयका कर्मचारी वा संस्थागत  
प्रयोगकर्ताका लागि मात्र ।

Login

यस प्रणालीमा अनाधिकृत पहुँच कानुन बमोजिम दण्डनीय छ।

Input your latest passport number  
And click **NEXT** button



Government of Nepal  
Ministry of Labour, Employment and Social Security  
**Department of Foreign Employment**  
Kathmandu, Nepal

श्रम स्वीकृतीको प्रकृया अगाडी बढाउनका लागि अनिवार्य रुपमा आफ्नो राहदानी नम्बर प्रविष्ट गर्नु होला । ( पुरानो राहदानी नम्बरका आधारमा श्रम स्वीकृती जारी भए पनि हाल नयाँ राहदानी लिएको भए नयाँ राहदानी नम्बर नै प्रविष्ट गर्नु होला।)

Passport Number (राहदानी नम्बर) \*

[← Back](#)[Next →](#)

[Guideline For Re-Entry Process](#)

यस प्रणालीमा अनाधिकृत पहुँच कानुन बमोजिम दण्डनीय छ।

Input Password  
And Click **SIGN IN** button



**Government of Nepal**  
Ministry of Labour, Employment and Social Security  
**Department of Foreign Employment**  
Kathmandu, Nepal

Passport Number (राहदानी नम्बर) : 06-2-09

Password (पासवर्ड) \*

[Forgot Password?](#)

[← Back](#) [Sign In](#)

---

[Guideline For Re-Entry Process](#)

यस प्रणालीमा अनाधिकृत पहुँच कानुन बमोजिम दण्डनीय छ।

Home Page

Change Password Logout

STATUS OF APPLICATION (आवेदनको अवस्था)

SAB Sagar Bhandari

Country: Saudi Arabia

Company: SPINNEYS ABU DHABI LLC

Skill: Dry Cleaning labor

Type: New (Via Ra)

Status: **APPROVED**

Approved Date: 2019/05/02

Expiry On: 2021/05/01

Biometric: **Yes**

Bank Voucher: **Yes**

Insurance: **Yes**

Orientation: **Yes**

Medical: **No**

Skill Training: **No**

VIEW VIEW LOG

**Apply For Work Permit**  
श्रम स्वीकृतिका लागी आबेदन



View/Edit Profile

प्रोफाइल हेर्नुहोस्/सम्पादन गर्नुहोस्



Old Applications

श्रम स्वीकृतिका पुराना आबेदनहरु



New Company Add Request

कम्पनी थप गर्न अनुरोध गर्नुहोस्



Individual Complaint

व्यक्तिगत गुनासो



RA Complaint

संस्थागत गुनासो



Search Foreign Job Demand

स्वीकृत माग पत्र खोज्नु

Home Page

Change Password Logout

Basic Info / Bank Account Info / Family Info / Work Permit Info / Upload Documents / BIOM Info / Preview / Confirm

### Individual Basic Info

\* Fields Are Mandatory (देहायका विवरण भर्नुहोला)

#### Basic Info

|   |  |  |
|---|--|--|
| First Name *                            | Middle Name                                    | Last Name *  |
| <input type="text" value="SA..."/>      | <input type="text" value="Enter Middle Name"/> | <input type="text" value="NAR..."/>                                |
| Date of Birth *                         | Age  | Gender   |
| <input type="text" value="1995/10/22"/> | <input type="text" value="22"/>                | <input checked="" type="radio"/> Male <input type="radio"/> Female |
| Marital Status *                        | Religion                                       | Upload Profile Image(jpg,png,jpeg)*                                |
| <input type="text" value="Single"/>     | <input type="text" value="Select Religion"/>   | <input type="text"/>   |

#### Passport Info

|                                     |   |
|-------------------------------------|---|
| Passport No *                       | Issued Date: *                          |
| <input type="text" value="042409"/> | <input type="text" value="2013/05/06"/> |

NEXT →

Home Page

Change Password

Logout

Basic Info **Bank Account Info** Family Info / Work Permit Info / Upload Documents / BIOM Info / Preview / Confirm

## Bank Information

\* Fields Are Mandatory (देहायका विवरण भर्नुहोला)

### Step: 5

Fill the details carefully

Upload document

And click NEXT button as circled below

#### Bank Account Info

Bank Name \*

Account No. \*

Account Holder Name \*

Relation

Self

Upload Bank Account Image(jpg,png,jpeg)\*

Upload

← BACK

NEXT →



Home Page

Change Password Logout

Basic Info / Bank Account Info / Family Info / Work Permit Info / Upload Documents / BIOM Info / Preview / Confirm

### Family Information

\* Fields Are Mandatory (देहायका विवरण भर्नुहोला)

#### Family Info

Father Name \*  
[Sudarna Thapa Magar]

Mother Name \*  
[Jina Thapa Magar]

Spouse Name  
[Enter Spouse Name]

No Of Children  
[Enter No Of Children]

Spouse Age  
[Enter Spouse Age]

#### Emergency Contact Info

Emergency Contact Person \*  
[Sudarna Thapa Magar]

Contact No \*  
[9747421007]

Country \*  
[Nepal]

Region  
[Mid]

Zone  
[BAGMATI]

District \*  
[Kathmandu]

NEXT →

[Home Page](#)[Change Password](#)[Logout](#)[Basic Info](#) / [Bank Account Info](#) / [Family Info](#) / [Work Permit Info](#) / [Upload Documents](#) / [BIOM Info](#) / [Preview](#) / [Confirm](#)

## Work Permit Info

श्रम स्वीकृतीको प्रकार छनौट गर्नु होस् ।

New Work Permit (नयाँ श्रम स्वीकृति)

नयाँ भिषामा व्यक्तिगत श्रम स्वीकृतिका लागि ।

Re-Entry /Renew Work Permit (पुनः श्रम स्वीकृति /श्रम स्वीकृति नविकरण)

कामदार र गन्तव्य मुलुकको रोजगारदाता बीच भएको करार नियमित रुपमा नविकरण भई सोही रोजगारदाताकोमा पुनः काम गर्न जान वा गन्तव्य मुलुकको प्रचलित कानून बमोजिम रोजगारदाता परिवर्तन गरी परिवर्तित रोजगारदाताकोमा काम गर्नका लागि । कार्यालयमा उपस्थित नभई स्वदेश तथा बिदेश बाट Online माफत समेत यो सेवा प्राप्त गर्न सकिने छ ।

Legalization (बैधानिकरण)

श्रम स्वीकृति नलिई Working Visa मा बिदेशमा काम गरिरहेको अवस्थामा नेपाल आई श्रम स्वीकृति लिनका लागि ।



|                                 |                                 |                                 |
|---------------------------------|---------------------------------|---------------------------------|
| <input type="text" value="No"/> | <input type="text" value="No"/> | <input type="text" value="8"/>  |
| Weekly Work Day *               | OverTime                        | Other Allowance                 |
| <input type="text" value="6"/>  | <input type="text" value="No"/> | <input type="text" value="No"/> |

**Other Facilities**

|                                 |                                 |
|---------------------------------|---------------------------------|
| 1. Transportation               | 2. Health Insurance             |
| <input type="text" value="No"/> | <input type="text" value="No"/> |

**Visa Info**

|  |  |  |
|--|--|--|
| Visa No. *                                 | Visa Issued Date *                       | Visa Expire Date *                       |
| <input type="text" value="Enter Visa No"/> | <input type="text" value="Select Date"/> | <input type="text" value="Select Date"/> |
| Contract Period (In Yrs) *                 |  |  |
| <input type="text" value="2"/>             |  |  |

← BACK

NEXT →

### Upload Documents

\* Fields Are Mandatory (देहायका विवरण भर्नुहोला). Files Must Be Less Than 5 MB

आवश्यक कागजातहरू अनिवार्य रूपमा सक्कल कागजातबाट मात्र तोकिएको साइजमा स्पष्ट बुझ्ने गरी स्क्यान गरी तोकिएको फिल्डमा अपलोड गर्नु पर्ने छ ।

Passport(Should be in jpg,png,jpeg,pdf format)

pp.jpg  

Visa \*(Should be in jpg,png,jpeg,pdf format)

visa1.jpg  

Agreement Paper(Should be in jpg,png,jpeg,pdf format)

[Upload](#)

Embassy letter(Should be in jpg,png,jpeg,pdf format)

[Upload](#)

Old labor approval(Should be in jpg,png,jpeg,pdf format)

[Upload](#)

Arrival Stamp(Should be in jpg,png,jpeg,pdf format)

[Upload](#)

[← BACK](#)

[NEXT →](#)

Home Page

Change Password Logout

Basic Info / Bank Account Info / Family Info / Work Permit Info / Upload Documents / **BIOM Info** / Preview / Confirm

### Bank, Insurance Information

**Please do Cash Deposit  
And insurnace**

\* Fields Are Mandatory (देहायका विवरण भर्नुहोला)

| शीर्षक                     | भएको वा नभएको | विवरण | आवद् संस्थाहरुको विवरण                |
|----------------------------|---------------|-------|---------------------------------------|
| कल्याणकारी कोषमा रकम जम्मा | ×             | -     | Banks/Online Payment Service Provider |
| बिमा                       | ×             | -     | Insurance Companies                   |

← BACK

Home Page

Change Password Logout

Basic Info / Bank Account Info / Family Info / Work Permit Info / Upload Documents / BIOM Info / Preview / Confirm

### After Cash Deposit and Insurance is done successfully

## Bank, Insurance Information

\* Fields Are Mandatory (देहायका विवरण भर्नुहोला)

| शीर्षक                     | भएको वा नभएको | विवरण   | आवद् संस्थाहरुको विवरण |
|----------------------------|---------------|---|------------------------|
| कल्याणकारी कोषमा रकम जम्मा | ✓             | Bank Name: Voucher: 100585214255                              |                        |
| बिमा                       | ✓             | Insurance Name: Nepal Life Insurance Policy Number: 126088059 |                        |

← BACK

NEXT →

### BASIC INFO

#### Basic Info

Name: SUDINA THAPA MADAN  
Passport No.:064457.2  
Gender :Female  
Date Of Birth :1991/04/30  
Age :30  
Religion :Hindu

#### Profile Picture

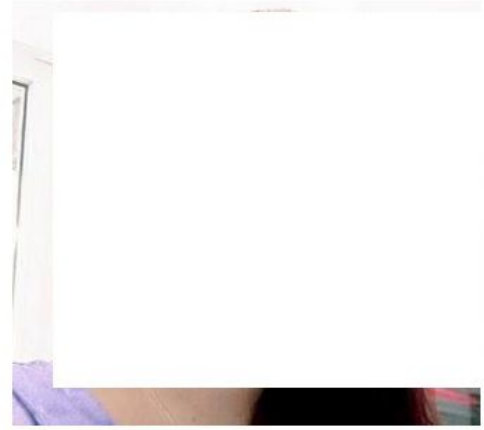

#### Permanent Address

City: Kathmandu, BAGMATI, Nepal  
Street : Buspark  
Tole: ...  
City: Kathmandu

#### Temporary Address

City: Kathmandu, BAGMATI, Nepal  
Street : Buspark  
Tole: ...  
City: Kathmandu

Insurance Info

Cash Deposit Info

## Insurance Details

### Policy Information

**Institute Name :** Nepal Life Insurance  
**Branch Name :** Nepal Life Insurance  
**Policy Name :** FE  
**Policy No. :** 1000000000  
**Policy Start Date :** 2021/10/09  
**Policy End Date :** 2021/10/08  
**Policy Amount :** 1000000  
**Policy Tenure :** 3

### Documents

[Insurance\\_011\\_10\\_22\\_06k6vwt2.jpg](#)

← BACK

NEXT →



## Office & Token Date Selection

\* Fields Are Mandatory (देहायका विवरण भर्नुहोला)

श्रम स्वीकृतिका लागि आफूलाई अनुकुल पर्ने कार्यालय र टोकनको मिति छनौट गर्नु होला ।

कार्यालयमा उपस्थित भएर श्रम स्वीकृति लिन

कार्यालयमा उपस्थित नभई Online मार्फत श्रम स्वीकृति लिन

कार्यालय

KATHMANDU

टोकन मिति

21/10/10 [28 Token Remaining (टोकन बाँकी)]

2021/10/11 [29 Token Remaining (टोकन बाँकी)]

स्व-घोषणा \*

मी पेश गरेको भिषा, सम्झौता पत्र, ग्यारेन्टीपत्र, दुतावासको पत्र आदि कागजातहरु म स्वयंमले मगाएको हुँ । अपलोड गरिएका कागजातहरु सक्कल कागजातबाट नै स्वयान गरिएका हुन । कागजातहरुको आधिकारिकता सम्बन्धमा म स्वयम् जवाफदेही हुनेछु । यस साथै संलग्न सम्पूर्ण कागजात तथा लेखिएको व्यहोराको साथै यो प्रणालीमा भरिएका सम्पूर्ण बिबरण साँचो हो झुट्टा ठहरे कानून वमोजिम सहँला बुझाउँला ।

BACK

SUBMIT



Basic Info / Bank Account Info / Family Info / Work Permit Info / Upload Documents / BIOM Info / Preview / Confirm

### Office & Token Date Selection

\* Fields Are Mandatory (देहायका विवरण भर्नुहोला)

श्रम स्वीकृतिका लागि आफूलाई अनुकुल पर्ने कार्यालय र टोकनको मिति तय पार्नुपर्नेछ।

कार्यालयमा उपस्थित भएर श्रम स्वीकृति लिन

कार्यालय

SURKHET

टोकन मिति

2021/10/10 [28 Token Remaining (टोकन बाँकी)]

2021/10/11 [29 Token Remaining (टोकन बाँकी)]

स्व-घोषणा \*

मैले पेश गरेको भिषा, सम्झौता पत्र, ग्यारेन्टीपत्र, दुतावासको पत्र आदि कागजातहरु म स्वयंमले मगाएको हुँ । अपलोड गरिएका कागजातहरु सबकल कागजातबाट नै स्वयान गरिएका हुन । कागजातहरुको आधिकारिकता सम्बन्धमा म स्वयम् जवाफदेही हुनेछु । यस साथ संलग्न सम्पूर्ण कागजात तथा लेखिएको व्यहोराको साथै यो प्रणालीमा भरिएका सम्पूर्ण बिबरण सँचो हो झुट्टा ठहरे कानून वमोजिम सहुँला बुझाउँला ।

BACK

SUBMIT

तपाईंको आबेदन सफलतापूर्वक पेश भयो । मिति 2021/10/10 मा SURKHET मा आवश्यक कागजात सहित श्रम स्वीकृतिका लागि उपस्थित हुनु होला ।

Home Page

Change Password Logout

STATUS OF APPLICATION (आबेदनको अवस्था)

**RAJESH KC**

Country: Jordan

Company: Classic Fashion Apparel

Skill: Teacher

Type: Re-Entry  
Status: **SUBMITTED**  
Branch: KATHMANDU  
Token No: 3 (2021/10/10)

Biometric :  Yes  
Bank Voucher:  Yes  
Insurance:  Yes

VIEW VIEW LOG PRINT RE-SCHEDULE



Apply For Work Permit

श्रम स्वीकृतिका लागी आबेदन



View/Edit Profile

प्रोफाइल हेर्नुहोस्/सम्पादन गर्नुहोस्



Old Applications

श्रम स्वीकृतिका पुराना आबेदनहरु



New Company Add Request

कम्पनी थप गर्न अनुरोध गर्नुहोस्



Individual Complaint

व्यक्तिगत गुनासो



RA Complaint

संस्थागत गुनासो



Search Foreign Job Demand

स्वीकृत माग पत्र खोज्न

Home Page

STATUS OF APPLICATION (आवेदनको अवस्था)

NAI Cou Con Skill: TALORING arel Industry Ltd Co



View/Edit Profile

प्रोफाइल हेर्नुहोस्/सम्पादन गर्नुहोस्



Old Applications

श्रम स्वीकृतिका पुराना आवेदन

Mozilla Firefox Print 1 sheet of paper

Destination Save to PDF

Orientation Portrait Landscape

Pages All

Color mode Color

More settings Print using the system dialog...

Save Cancel

Classic Fashion Apparel Industry Ltd Co  
 ब्रान्ड: NAJINA THAPPA MARGAR  
 पता: १०९१०६३८  
 फोन: ९७४९९९९९  
 ईमेल: info@nafeims.com.np

रजिस्ट्रार: नेपाल बैंक लि.  
 खाता नम्बर: १०९१०६३८९९९९  
 खाता प्रकार: बचत खाता

रजिस्ट्रारको पता: काठमाडौं, नेपाल  
 बैंकको नाम: नेपाल बैंक लि.

काम गर्ने ठेगाना: Jordan, Irbid  
 फोन नं.:  
 प्रति दिन काम गर्ने समय: 6

कम्पनीको नाम: Classic Fashion Apparel Industry Ltd Co  
 काम गर्ने पद: TALORING  
 मासिक तलब: 1000.00

Change Password Logout

VIEW VIEW LOG PRINT RE-SCHEDULE



Complaint

गत मुनासो



Search Foreign Job Demand

स्वीकृत माग पत्र खोज्न